

Rapport sur l'orthodontie Blue Sky Plan

Nom du patient : PAULY Chloé
Date : lundi 12 novembre 2018 15:44:39
Nom du projet :

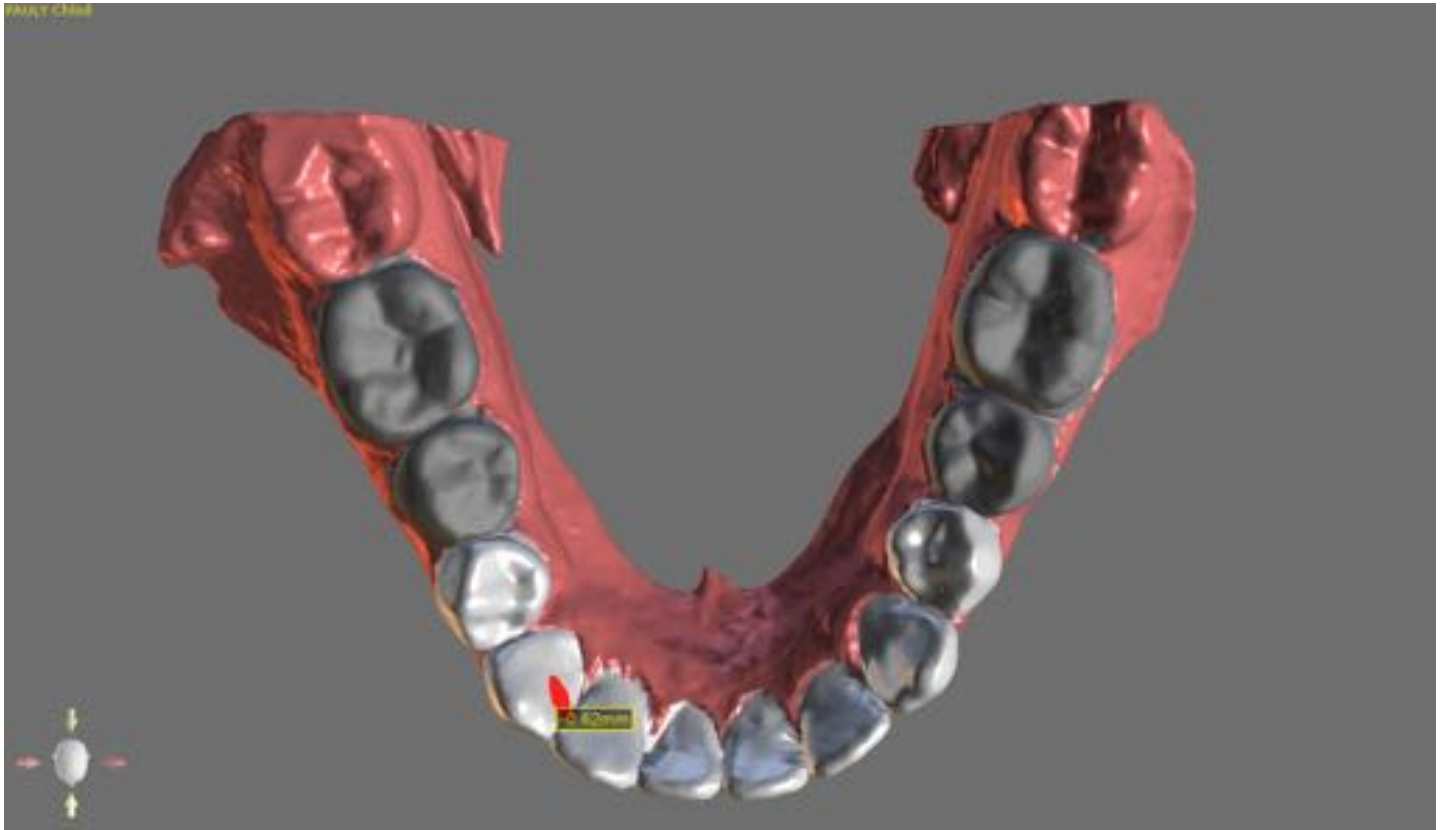

IPR:

Numéro de dent	IPR (mm)
LR2/LR3	-0.62

Stade1 :

Numéro de dent	Gauche/Droite (mm)	Avant/Arrière (mm)	Extruder/Pénétrer (mm)	Buccal/Lingual (degrés)	Mesial/Distal (degrés)	Rotation (degrés)
LL2	0.0	0.0	0.0	0.0	0.0	2.6
LL1	0.0	0.0	0.0	0.0	0.0	2.4
LR1	0.0	0.0	0.0	0.0	0.0	-2.3
LR2	0.0	0.3	0.0	0.0	0.0	0.0
LR3	0.0	0.0	0.0	0.0	0.0	2.8

Rapport sur l'orthodontie Blue Sky Plan

Stade2 :

Numéro de dent	Gauche/Droite (mm)	Avant/Arrière (mm)	Extruder/Pénétrer (mm)	Buccal/Lingual (degrés)	Mesial/Distal (degrés)	Rotation (degrés)
LL2	0.0	0.0	0.0	0.0	0.0	5.1
LL1	0.0	0.0	0.0	0.0	0.0	4.9
LR1	0.0	0.0	0.0	0.0	0.0	-4.6
LR2	-0.1	0.5	0.0	0.0	0.0	0.0
LR3	0.0	0.0	0.0	0.0	0.0	5.6

Stade3 :

Numéro de dent	Gauche/Droite (mm)	Avant/Arrière (mm)	Extruder/Pénétrer (mm)	Buccal/Lingual (degrés)	Mesial/Distal (degrés)	Rotation (degrés)
LL2	0.0	0.0	0.0	0.0	0.0	7.7
LL1	0.0	0.2	0.0	0.0	0.0	7.3
LR1	0.0	0.0	0.0	0.0	0.0	-7.0
LR2	-0.1	0.8	0.0	0.0	0.0	-2.8
LR3	0.0	0.0	0.0	0.0	0.0	8.4

Stade4 :

Numéro de dent	Gauche/Droite (mm)	Avant/Arrière (mm)	Extruder/Pénétrer (mm)	Buccal/Lingual (degrés)	Mesial/Distal (degrés)	Rotation (degrés)
LL2	0.0	0.0	0.0	0.0	0.0	10.2
LL1	0.1	0.4	0.0	0.0	0.0	9.8
LR1	0.0	0.0	0.0	0.0	0.0	-9.3
LR2	-0.1	1.0	0.0	0.0	0.0	-5.6
LR3	0.0	0.0	0.0	0.0	0.0	11.2

Stade5 :

Numéro de dent	Gauche/Droite (mm)	Avant/Arrière (mm)	Extruder/Pénétrer (mm)	Buccal/Lingual (degrés)	Mesial/Distal (degrés)	Rotation (degrés)
LL2	0.1	0.3	0.0	0.0	0.0	12.8
LL1	0.1	0.6	0.0	0.0	0.0	12.2
LR1	0.0	0.0	0.0	0.0	0.0	-11.6
LR2	-0.2	1.3	0.0	0.0	0.0	-8.4
LR3	0.0	0.0	0.0	0.0	0.0	11.2

Rapport sur l'orthodontie Blue Sky Plan

Stade6 :

Numéro de dent	Gauche/Droite (mm)	Avant/Arrière (mm)	Extruder/Pénétrer (mm)	Buccal/Lingual (degrés)	Mesial/Distal (degrés)	Rotation (degrés)
LL2	0.2	0.6	0.0	0.0	0.0	15.3
LL1	0.1	0.6	0.0	0.0	0.0	12.2
LR1	0.0	0.2	0.0	0.0	0.0	-13.9
LR2	-0.2	1.3	0.0	0.0	0.0	-8.4
LR3	0.0	0.0	0.0	0.0	0.0	11.2